

Aviso de Ciclón Tropical en el Océano Atlántico

No. Aviso: 01

Ciudad de México a 04 de Octubre del 2017.

Emisión: 10:15h

Servicio Meteorológico Nacional, fuente oficial del Gobierno de México, emite el siguiente aviso:

Síntesis: SE HA FORMADO LA DEPRESIÓN TROPICAL 16 DEL OCÉANO ATLÁNTICO, AL ORIENTE DE NICARAGUA.

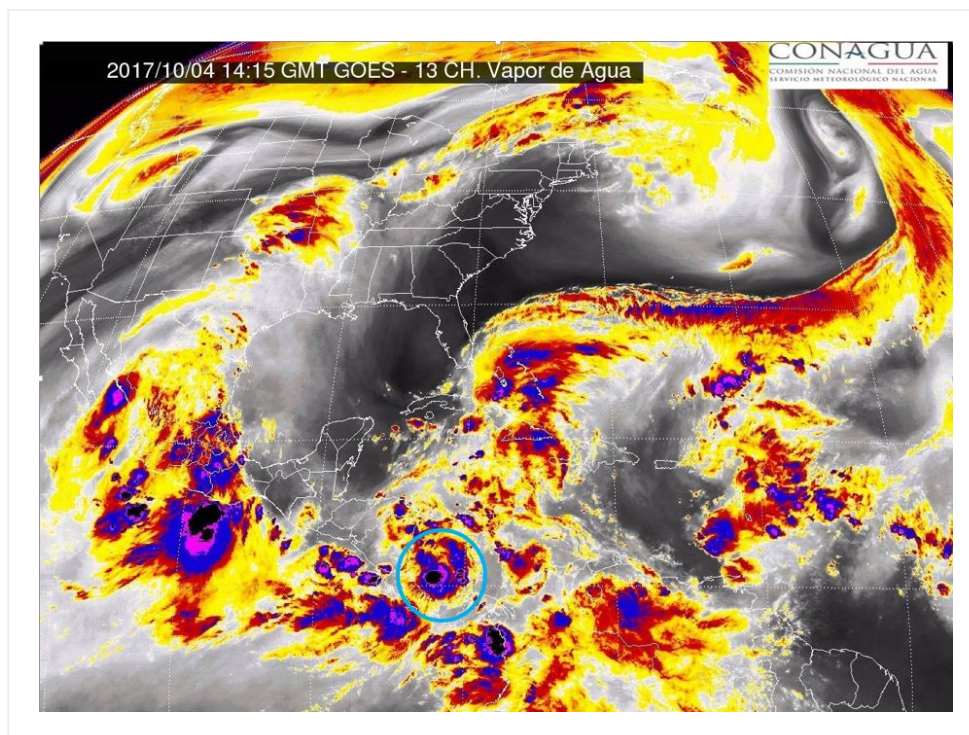

Situación Actual:

La Depresión Tropical 16 del océano Atlántico se desplaza hacia la costa noreste de Nicaragua

Condiciones Actuales	
Hora local (hora gmt)	10:00 (15:00 GMT)
Ubicación del centro del ciclón	Latitud Norte: 12.2° Longitud Oeste: 81.9°
Distancia al lugar más cercano	A 950 km al sureste de Puerto Costa Maya, Q Roo y a 185 km al oriente de Laguna de Perlas, Nicaragua.
Desplazamiento actual:	Hacia el noroeste (305°) a 11 km/h.

Condiciones Actuales		
Vientos máximos [km/h]:	Sostenidos: 55 km/h	Rachas: 65 km/h
Presión mínima central [hpa]:	1005 hPa	

PRONÓSTICO VALIDO AL DÍA/HORA LOCAL TIEMPO CENTRO	LATITUD NORTE	LONG. OESTE	VIENTOS [Km/h]	CATEGORÍA	UBICACIÓN (en km)
04/19h	12.7	82.6	65/85	Tormenta Tropical	A 865 km al sureste de Puerto Costa Maya, Q. Roo.
05/07h	13.8	83.5	75/95	Tormenta Tropical	A 710 km al sureste de Puerto Costa Maya, Q. Roo.
05/19h	15.3	84.1	65/85	Tormenta Tropical	A 540 km al sureste de Puerto Costa Maya, Q. Roo.
06/07h	17.9	85.0	85/100	Tormenta Tropical	A 299 km al este-sureste de Puerto Costa Maya, Q. Roo.
07/07h	23.5	87.0	110/140	Tormenta Tropical	A 210 km al norte de Cabo Catoche, Q. Roo.
08/07h	29.0	86.0	130/155	Huracán categoría I	A 830 km al norte de Cabo Catoche, Q. Roo.
09/07h	34.5	82.5	55/75	Depresión Tropical	A 1,500 km al nor-noreste de Cabo Catoche, Q. Roo.

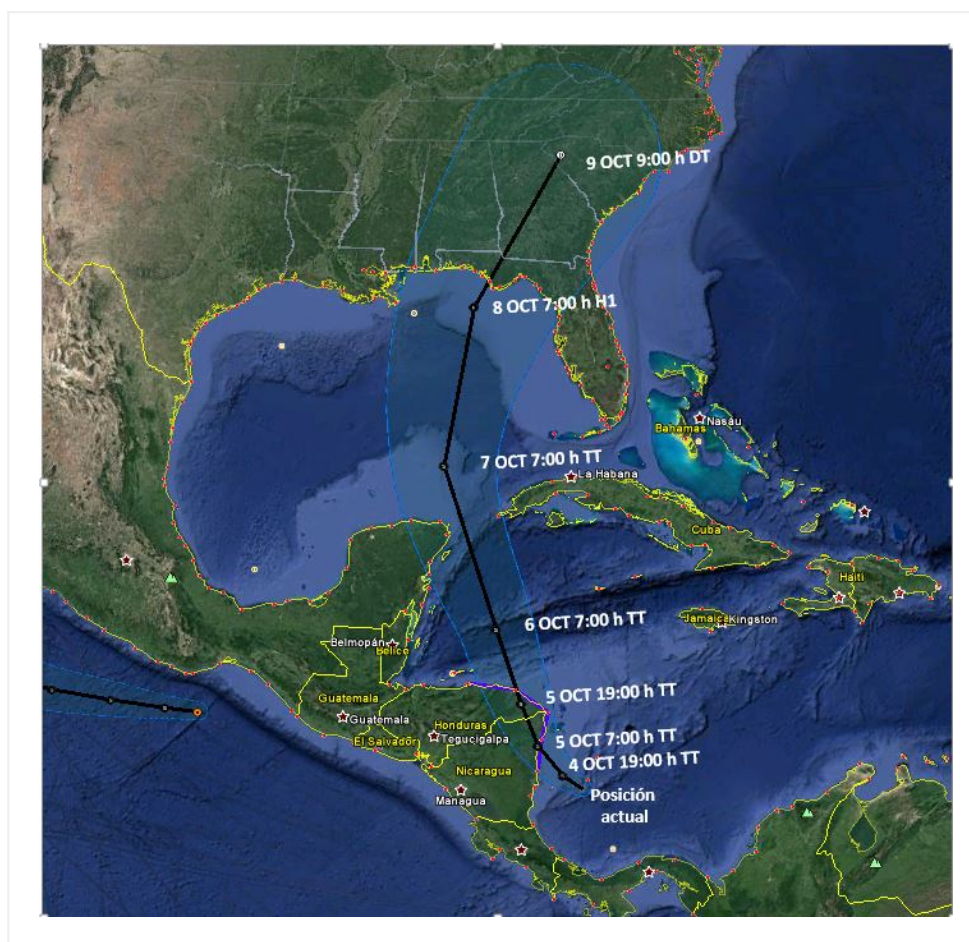

Trayectoria Pronóstico de la Depresión Tropical 16

Aviso No.	Fecha / Hora local CDT	Lat. Norte	Long. Oeste	Distancia más cercana (km)	Viento mín. / rachas	Categoría	Avance
01	04 oct / 10:00	12.2	81.9	A 950 km al sureste de Puerto Costa Maya, Q Roo y a 185 km al oriente de Laguna de Perlas, Nicaragua.	55/65	Depresión Tropical	Hacia el noroeste (305°) a 11 km/h.

EL SIGUIENTE AVISO SE EMITIRÁ A LAS 16:15HRS TIEMPO DEL CENTRO O ANTES SI OCURREN CAMBIOS SIGNIFICATIVOS

Pronosticador: Elizabeth Ramos

